

FFB -3.20 = 252.55 m.ü.NN.

**Vorhaben- und Erschließungsplan**

ARCHITEKT	Mueller Benzing Partner mbB Freie Architekten	Alleenstraße 39, 73730 Esslingen Tel. 0711/93 08 20 - 0, Fax -10 e-mail: mbp@muellerbenzing.de www.muellerbenzing.de
BAUHER	Rudolf-Sophien-Stift gGmbH	Leonberger Str. 220 70199 Stuttgart Tel.: 0711-2054-212
PROJEKT	Weraheim Hebsack- geschützte Einrichtung für psychisch erkrankte Menschen	Werastraße/ Hölderlinstraße Hebsack
PLAN	Gartengeschoss Entwurfsplanung	Datum: 06.06.2023 Gez.: UB/ES M 1:200 E/2101/02

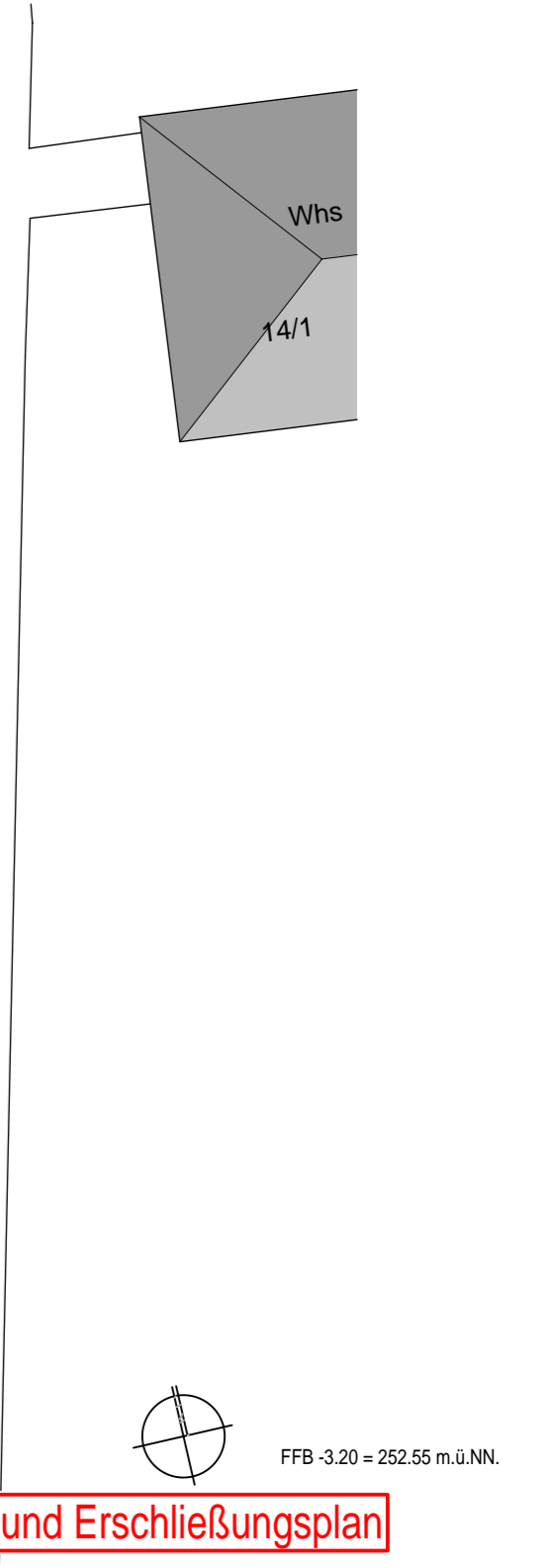
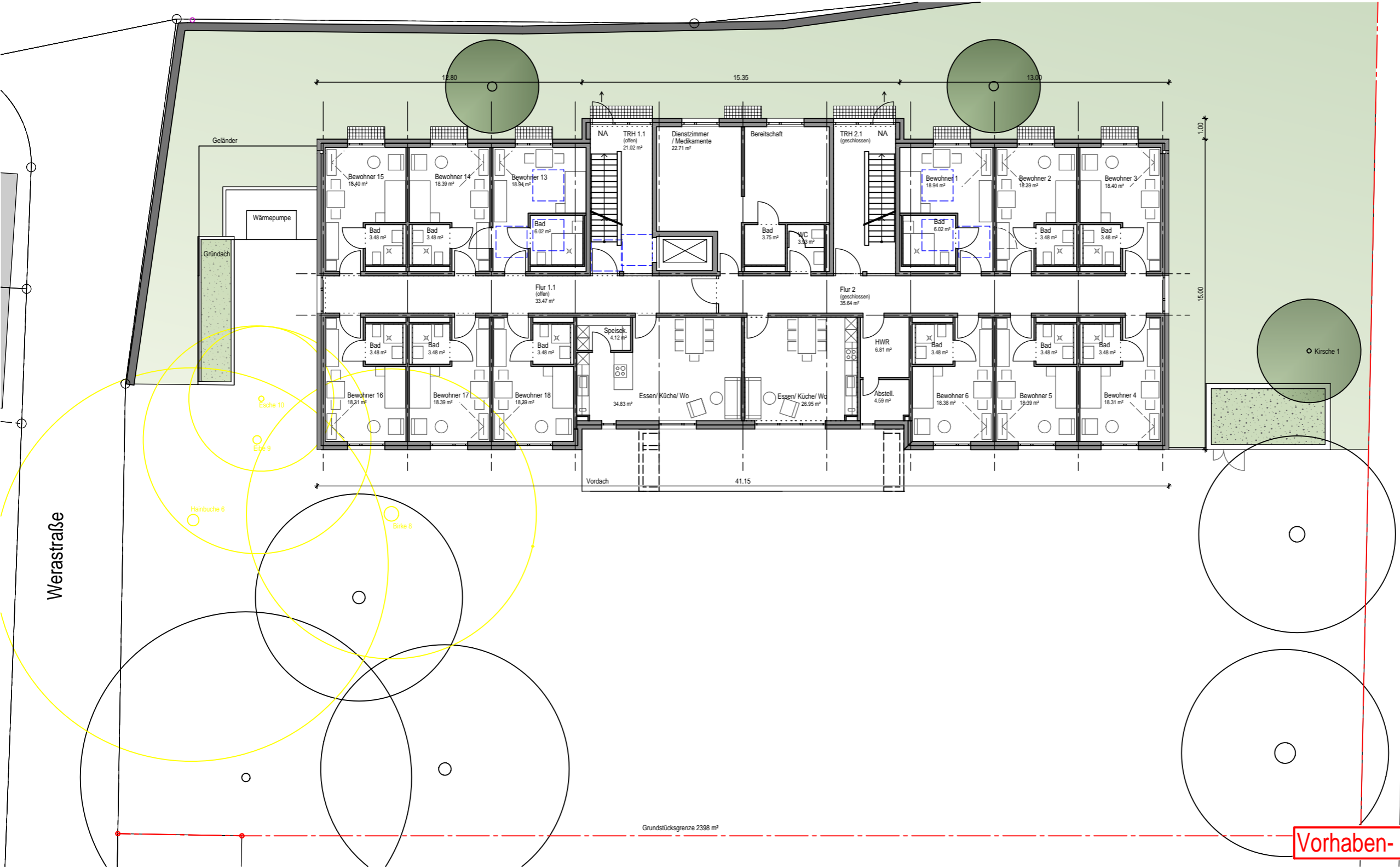

Werastraße

**Vorhaben- und Erschließungsplan**

<b>ARCHITEKT</b>	<b>Mueller Benzing Partner mbB Freie Architekten</b>	Alleenstraße 39, 73730 Esslingen Tel. 0711/93 08 20 - 0, Fax -10 e-mail:mbp@muellerbenzing.de www.muellerbenzing.de
<b>BAUHERR</b>	<b>Rudolf-Sophien-Stift gGmbH</b>	Leonberger Str. 220 70199 Stuttgart Tel.: 0711-2054-212
<b>PROJEKT</b>	<b>Weraheim Hebsack- geschützte Einrichtung für psychisch erkrankte Menschen</b>	Werastraße/ Hölderlinstraße Hebsack
<b>PLAN</b>	<b>Erdgeschoss Entwurfsplanung</b>	Datum: 06.06.2023 Gez.: UB/ES M 1:200 E/2101/03

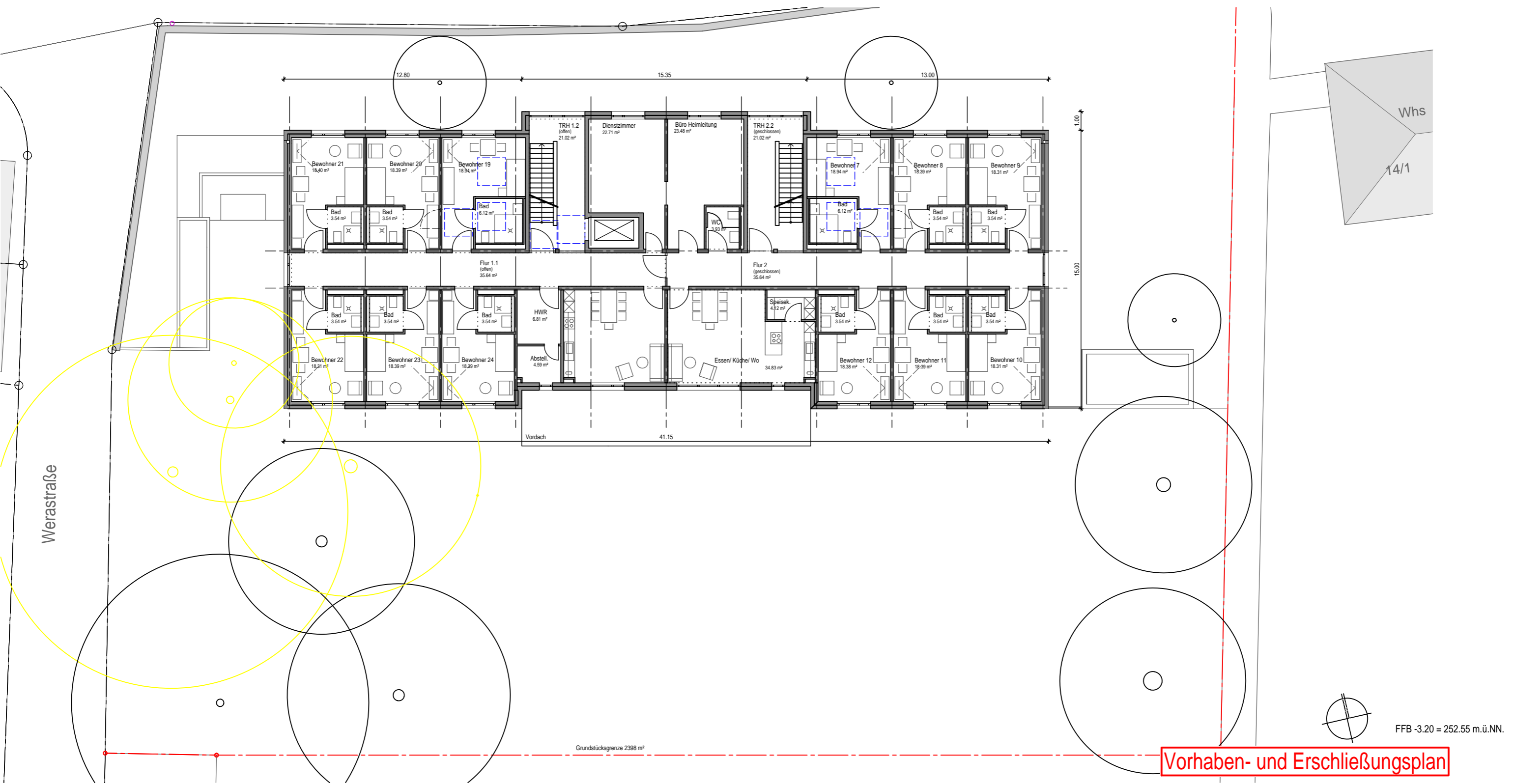

**Vorhaben- und Erschließungsplan**

<b>ARCHITEKT</b>	Mueller Benzing Partner mbB Freie Architekten	Alleenstraße 39, 73730 Esslingen Tel. 0711/93 08 20 - 0, Fax -10 e-mail:mbp@muellerbenzing.de www.muellerbenzing.de
<b>BAUHERR</b>	Rudolf-Sophien-Stift gGmbH	Leonberger Str. 220 70199 Stuttgart Tel.: 0711-2054-212
<b>PROJEKT</b>	Weraheim Hebsack- geschützte Einrichtung für psychisch erkrankte Menschen	Werastraße/ Hölderlinstraße Hebsack
<b>PLAN</b>	1. Obergeschoss Entwurfsplanung	Datum: 06.06.2023 Gez.: UB/ES M 1:200 E/2101/04